<Class'Code>

Se former pour initier les jeunes à la pensée informatique

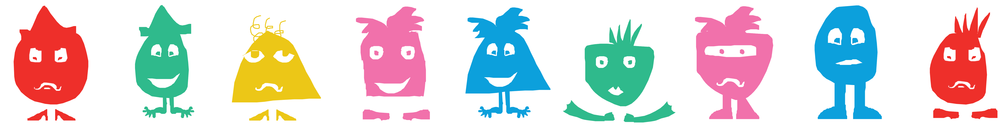

C'est quoi Class'Code ?

Un parcours de formation pour se donnner les moyens d'initier les jeunes de 8 à 14 ans à la pensée informatique.

Que propose la formation ?

5 modules en ligne couplés à des temps de rencontre entre apprenants :

#1 | Découvrez la programmation créative,
#2 | Manipulez l'information
#3 | Dirigez les robots
#4 | Connectez le réseau
#5 | Maîtriser le processus de création

Combien de temps dure la formation ?

Chaque module permet en une dizaine d'heures réparties sur 3 à 4 semaines, d'animer des premiers ateliers de découverte avec les jeunes

Où se déroule les temps de rencontre ?

Près de chez vous ! Grâce à notre plateforme et à notre réseau de partenaires retrouvez les participants de votre régions pour échanger et expérimenter

Combien ça coûte ?

Rien ou presque... un peu de temps et de bonne volonté tout de même :-)

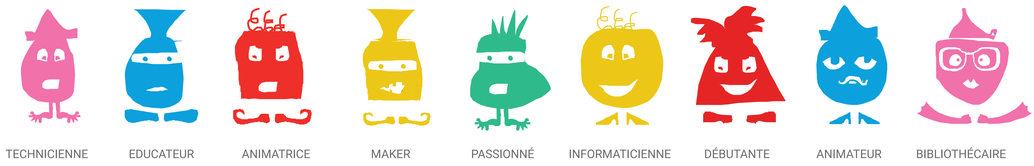
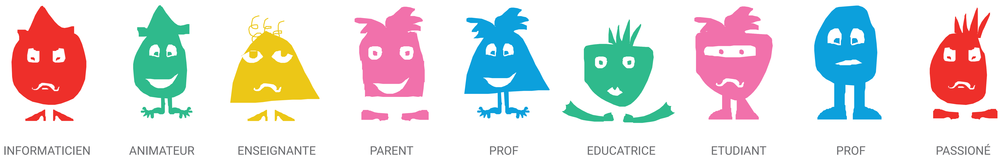
Toutes et tous sur classcode.fr !